

**DOHODA O VYSPORIADANÍ URČENÝCH VZÁJOMNÝCH PRÁV  
A POVINNOSTÍ  
(ďalej len „Dohoda“)**

medzi účastníkmi (ďalej len „Účastníci Dohody“):

**„Združenie Ovčiarsko“ zastúpené vedúcim členom združenia – spoločnosťou Doprastav, a.s.**

so sídlom: Drieňová 27, 826 56 Bratislava

IČO: 31 333 320

DIČ: 2020372497

Bankové spojenie: Slovenská sporiteľňa, a.s.

Číslo účtu: 147587956/0900

IBAN: SK42 0900 0000 0050 47587956

Štatutárny orgán: predstavenstvo zastúpené:

Ing. Dušan Mráz, predseda predstavenstva

Mgr. Roman Guniš, člen predstavenstva

predseda predstavenstva

Zapísaný: v OR OS Bratislava 1, oddiel Sa, vložka č. 581/B

**(ďalej len „Účastník 1“)**

**Obec Ovčiarsko**

so sídlom: Ovčiarsko 16, 010 04 Žilina

zastúpená: Darina Ninisová, starostka obce

IČO: 00648965

bankové spojenie: Prima banka Slovensko, a.s.

číslo účtu: 0302483001/5600

IBAN: SK24 5600 0000 0003 0248 3001

**(ďalej len „Účastník 2“)**

Zmluvné strany sa v súlade s ust. § 269 ods. 2 zákona č. 513/1991 Zb. Obchodný zákonník v znení neskorších predpisov dohodli na uzavretí tejto Dohody za nižšie uvedených podmienok:

**Článok I.**

**Úvodné ustanovenia**

**1.1** „Účastník 1“ ako člen konzorcia „D1 Hričovské Podhradie – Lietavská Lúčka“ na výstavbu určeného úseku diaľnice D1 má uzatvorenú Zmluvu o dielo č. ZM/2013/0456 zo dňa 09.12.2013 s Národnou diaľničnou spoločnosťou, a.s. ako investorom stavby (ďalej len „Zmluva“).

**1.2** „Účastník 1“ pri plnení povinností vyplývajúcich zo Zmluvy na základe súhlasu vlastníkov trvalo uložil vykopanú zeminu na parcely v dohodnutom rozsahu podľa Prílohy č. 1.

**1.3** „Účastník 2“ s technickou rekultiváciou na parcelách podľa prílohy č. 1 v objeme do cca 20 000 m<sup>3</sup> súhlasil. „Účastník 2“ v zmysle všeobecného práva nesie plnú zodpovednosť za materiál zabudovaný pri technickej rekultivácii a je povinný technickú rekultiváciu ošetriť z hľadiska vlastníckych vzťahov a potrebných povolení. „Účastník 2“ prehlasuje, že je oprávnený zrealizovať technickú rekultiváciu na pozemkoch podľa Prílohy č. 1.

**Článok 2**

**Predmet dohody**

2.1 Predmetom tejto „Dohody“ je úprava vzájomných práv a povinností vzniknutých z dôvodu realizácie technickej rekultivácie „Účastníkom 1“.

2.2 Strany „Dohody“ sa po vzájomných rokovaníach dohodli, že v zmysle požiadaviek a zámerov „Účastníka 2“ uhradí „Účastník 1“ do 14 dní odo dňa podpísania tejto „Dohody“ „Účastníkovi 2“ na účet uvedený na titulnej strane tejto „Dohody“ sumu vo výške 0,80 Eur za každý 1 m<sup>3</sup> zeminy zabudovanej pri technickej rekultivácii.

Prostriedky, ktoré budú „Účastníkom 2“ poukázané na účet „Účastníka 1“, budú použité na stavebnú úpravu miestnej komunikácie, parcela KN-C č. 610/1 a 610/3 v k.ú. Ovčiarsko, LV č. 293.

2.3 Vykonaním činností uvedenej v bode 2.2 v zmysle bodu 2.6 „Účastník 2“ bez výhrad vyhlasuje, že od „Účastníka 1“ nebude vyžadovať splnenie žiadnych nárokov alebo škôd vzniknutých z dôvodov uvedených v čl. I, to platí aj do času podpisu „Dohody“.

2.4 Strany dohody spoločne a bez výhrad vyhlasujú, že na účel splnenia predmetu „Dohody“ slúži Príloha č. 1 – špecifikácia pozemkov pre realizáciu technickej rekultivácie a Príloha č. 2 – „Súpis prác vysporiadania -technická rekultivácia“, ktorá je neoddeliteľnou súčasťou tejto „Dohody“ a v ktorej sa určia presné podmienky, špecifikácia a rozsah vykonávania činností podľa bodu 2.2.

2.5 Obsah práv a povinností strán dohody vyplývajúcich z iných skutočností Dohodou nedotknutých sa uzavretím tejto Dohody nemenia.

2.6 „Účastník 2“ ako strana dotknutá konaním „Účastníka 1“ súhlasí s vysporiadaním určených vzájomných práv a povinností v zmysle tejto „Dohody“ a tak isto aj „Účastník 1“ súhlasí s vysporiadaním vzájomných práv a povinností v zmysle tejto „Dohody“.

### Článok III. Záverečné ustanovenia

3.1 Táto „Dohoda“ nadobúda platnosť a účinnosť dňom jej podpísania zo strany oprávnených Zástupcov strán „Dohody“. V prípade zákonnej povinnosti zverejnenia dohody, účinnosť nadobúda dňom nasledujúcim po tomto zverejnení.

3.2 Súčasťou „Dohody“ sú nasledovné prílohy:

Príloha č. 1 – Špecifikácia pozemkov pre realizáciu technickej rekultivácie – Územné rozhodnutie,

Príloha č. 2 – Súpis prác vysporiadania- technická rekultivácia,

Príloha č. 3 – Geodetický protokol „Technická rekultivácia“.

3.3 Táto „Dohoda“ je vyhotovená v dvoch (2) vyhotoveniach, po jednom (1) vyhotovení pre každú zo strán dohody.

3.4 Strany dohody si túto Dohodu prečítali, rozumejú jej obsahu a na znak súhlasu ju v slobodnej vôli podpisujú.

V Žiline dňa 18.10.2018.

Za Účastníka 1

Ing. Dušan Mráz  
Predseda predstavenstva

Mgr. Roman Guniš  
Člen predstavenstva

**Doprastav**  
Doprastav, a. s.  
Drieňová 27, 828 56 Bratislava  
0150 -

Za Účastníka 2:

Darina Ninisová  
starostka Obce Ovčiarsko

**OBEC OVČIARSKO**  
Ovčiarsko č. 16  
010 04 ŽILINA 4  
IČO: 00648965, DIČ: 2020689374

<b>Obecný úrad Ovčiarско</b>	
Doslo:	- 2 -05- 2016
Č.j.:	365/2016

**OBEC BITAROVÁ**  
Stavebný úrad  
Bitarová 94, 010 04 Žilina

Č.s. S2016/00094/330/PŠ

Žilina:28.04.2016

## ÚZEMNÉ ROZHODNUTIE

Navrhovateľ: **Obec Ovčiarско, IČO 00648965, Hričovská cesta 16, 010 04 Žilina**  
v zastúpení: Dariny Ninisovej  
podal dňa: 05.04.2016 návrh na vydanie rozhodnutia o využití územia pre účel

### „Technická rekultivácia“

Obec Bitarová, ako príslušný stavebný úrad podľa § 119 zákona č. 50/1976 Zb. o územnom plánovaní a stavebnom poriadku (stavebný zákon) v znení neskorších predpisov (ďalej aj „stavebný zákon“) a zákona č.416/2001 Z.z. o prechode niektorých pôsobností z orgánov štátnej správy na obce a vyššie územné celky v znení neskorších predpisov, zastúpené v správnom konaní starostom obce podľa § 13 ods. 5 zákona 369/1990 Zb. o obecnom zriadení v znení neskorších predpisov, preskúmal návrh podľa § 32 - § 40 stavebného zákona, a v zmysle § 39 a § 39b stavebného zákona vydáva

### rozhodnutie o využití územia

pre účel

### „Technická rekultivácia“

na pozemku parcela registra „C“ **600, 629 KN** v k.ú.Ovčiarско, ku ktorému má navrhovateľ vlastnícke právo.

#### 1.Popis využitia územia:

Realizáciou stavby D1 Hričovské Podhradie - Lietavská Lúčka a výstavbou tunela Ovčiarско dochádza k výrubu zeminy aj nevhodnej na ďalšie spracovanie na predmetnej stavbe. V katastrálnom území Ovčiarска v extraviláne, boli určené lokality pre vývoz výrubu z tunela. Plochy pre túto technickú rekultiváciu boli vyčistené od náletových drevín a kríkov v rámci obce. Predmetné pozemky sa nachádzajú v severnej časti katastrálneho územia Ovčiarско. Terén záujmového územia je svahovitý, nachádza sa v nadmorskej výške od 442- 480 m n.m. Rekultiváciou tejto oblasti dôjde k zväčšeniu plochy poľnohospodárskej pôdy, pričom využitie bude možné až po biologickej rekultivácii. Ide o technickú rekultiváciu zameranú na zásyp rekultivovanej oblasti materiálom z výrubu tunela Ovčiarско. Zásypom v oblasti vznikne ucelené jednoliate prostredie.

Technická rekultivácia - má charakter agromelioračných prác za účelom vytvorenia pôdneho profilu zodpovedajúceho hrúbke a charakteru pôvodnému stavu fyzikálnych vlastností pôd. Do jám-ryh sa bude ukladať materiál z výrubu z tunela, ktorý nie je možné späťne použiť pri stavbe D1 Hričovské Podhradie - Lietavská Lúčka v násypoch a podkladných vrstiev stavby. Zásyp bude vzhľadom na koryto vody na dne ryhy robený od najvyššieho bodu ryhy smerom dole, kde na vrchu zásypu bude spravené nové koryto pre odtok vody. Ukončenie zásypu bude kopírovať pôvodný terén tak aby voľne prechádzal do pôvodného terénu. Rozdiely v poklese vrstiev sa dodatočne budú upravovať zavázaním počas výstavby tunela

**Pre nové využitie pozemkov sa určujú tieto podmienky:**

1. Územie bude využívané len na účely určené v tomto rozhodnutí.
2. Napojenie na siete technického vybavenia: bez napojenia
3. Napojenie na pozemné komunikácie: z jestvujúcej miestnej komunikácie
4. Pred zahájením výstavby je navrhovateľ povinný odsúhlasiť všetky podzemné a nadzemné vedenia s ich správcami a vytýčiť ich na tvare miesta, a pri realizácii stavebných objektov je nutné dodržať príslušné normy STN alebo EN o križovaní a priestorovej úprave vedení technického vybavenia územia, ako aj podmienky stanovené správcami inžinierskych sietí.
5. Pred začatím terénnych úprav na povrchu musí stavebník zabezpečiť vytýčenie stavieb fyzickou osobou alebo právnickou osobou oprávnenou vykonávať geodetické a kartografické činnosti a autorizačné overenie vybraných geodetických a kartografických činností autorizovaným geodetom a kartografom, v zmysle § 75 ods.1 stavebného zákona,
6. Za prípadné škody spôsobené stavebnou činnosťou na susedných nehnuteľnostiach je zodpovedný navrhovateľ. Zodpovednosť za škodu reguluje šiesta časť, prvá hlava, zákona č. 40/1964 Zb. Občianskeho zákonníka, v znení neskorších predpisov.
7. Námitky účastníkov konania: neboli vznesené
8. Stavebný úrad v zmysle § 39b ods.4 stavebného zákona upúšťa od povolenia terénnych úprav.
9. Stavebník je povinný písomne oznámiť ukončenie prác na stavebný úrad.

Toto rozhodnutie podľa § 40 ods. 1 stavebného zákona platí dva roky odo dňa nadobudnutia právoplatnosti. Nestratí však platnosť, pokiaľ v tejto lehote bude podaná žiadosť o stavebné povolenie alebo o povolenie na terénne úpravy, práce a zariadenia podľa stavebného zákona (§ 71 ods.1), alebo ak sa začalo s využitím územia na určený účel.

Podľa § 40 ods. 4 stavebného zákona je územné rozhodnutie záväzné aj pre právnych nástupcov jeho navrhovateľa a ostatných účastníkov územného konania.

Platnosť územného rozhodnutia môže stavebný úrad predĺžiť pred uplynutím tejto lehoty, na základe žiadosti navrhovateľa.

**O d ô v o d n e n i e**

Obec Ovčiarsko v zastúpení starostky podala dňa 05.04.2016 návrh na vydanie rozhodnutia o využívaní územia podľa § 39b ods.3 písm. a/ stavebného zákona na pozemkoch parc.č. 600, 629 KN v k.ú.Ovčiarsko, ktoré sú vo vlastníctve navrhovateľa.

Obec Bitarová, ako príslušný stavebný úrad podľa § 119 stavebného zákona v znení neskorších predpisov, preskúmal návrh podľa § 32 - § 40 stavebného zákona.

Tunajší stavebný úrad zistil, že nové využívanie územia zodpovedá hľadiskám starostlivosti o životné prostredie, resp., že týmto hľadiskám neodporuje, ani životné prostredie neohrozuje.

Stavebný úrad preto rozhodol tak, ako je uvedené vo výroku tohto rozhodnutia.

### Poučenie

Podľa § 54 zákona č. 71/1967 Zb. o správnom konaní proti tomuto rozhodnutiu možno podať odvolanie v lehote 15 dní odo dňa oznámenia tohto rozhodnutia na Obec Bitarová.

Rozhodnutie, ktoré po vyčerpaní riadnych opravných prostriedkov nadobudlo právoplatnosť, je možné preskúmať súdom podľa príslušných ustanovení Občianskeho súdneho poriadku.



Zdenko Klimík  
starosta obce

Tento dokument sa doručuje verejnou vyhláškou v zmysle § 42 ods.2 zákona 50/1976 Zb. o územnom plánovaní a stavebnom poriadku (stavebný zákon) v znení neskorších predpisov a vyvesí sa na dobu 15 dní na úradnej tabuli a internetovej stránke správneho orgánu Obec Ovčiarsko. Posledný deň tejto lehoty je dňom doručenia.

Dátum vyvesenia : 02. 05. 2016  
Pečiatka a podpis:



Dátum zvesenia : 19. 05. 2016  
Pečiatka a podpis:



Doručí sa:

1. Obec Ovčiarsko, Hričovská cesta 16, 010 04 Žilina
2. Účastníkom konania sa rozhodnutie v zmysle § 42 ods.2 stavebného zákona doručuje verejnou vyhláškou

Na vedomie:

3. Obec Bitarová, Bitarová 94, 010 04 Žilina
4. spis

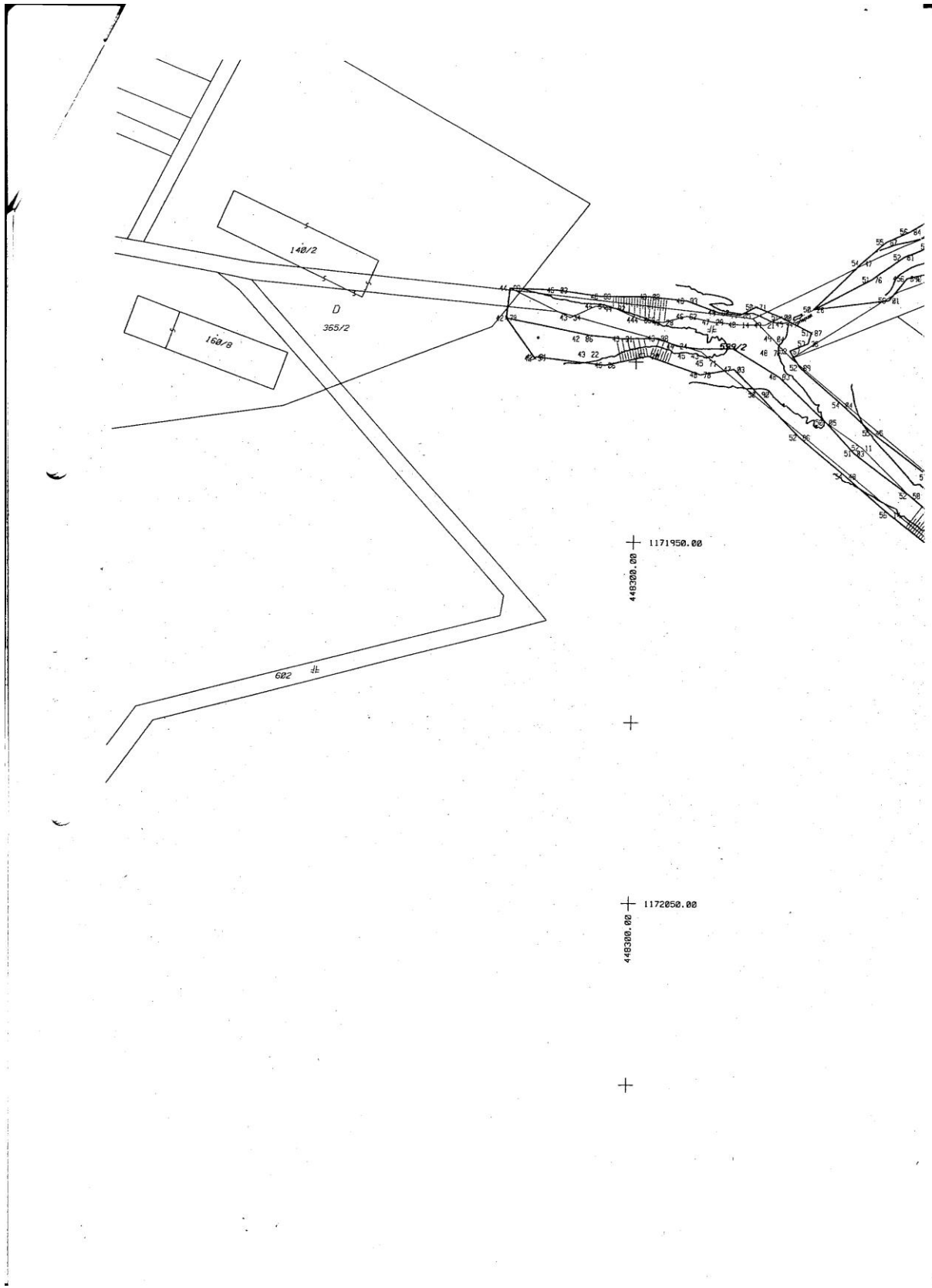

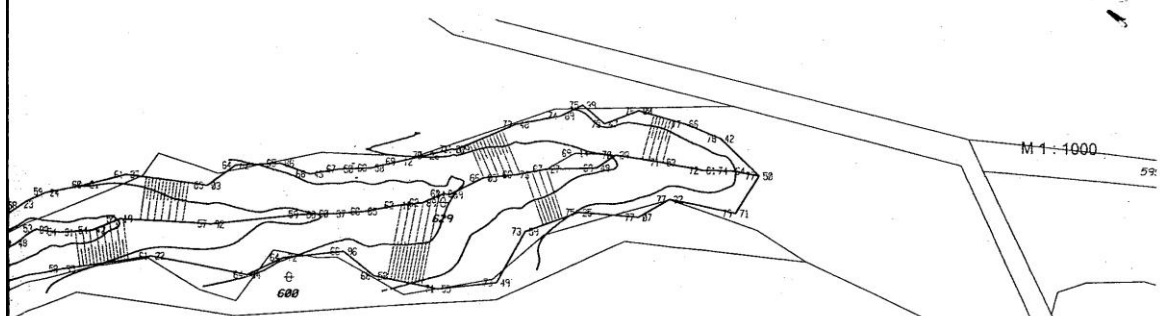

Táto situácia je neoddeliteľnou súčasťou rozhodnutia o využití územia zo dňa 28.04.2016 pod č. S 2016/00094/330/PŠ podpis .....

K JAHNINA

1171950.00  
448020.00

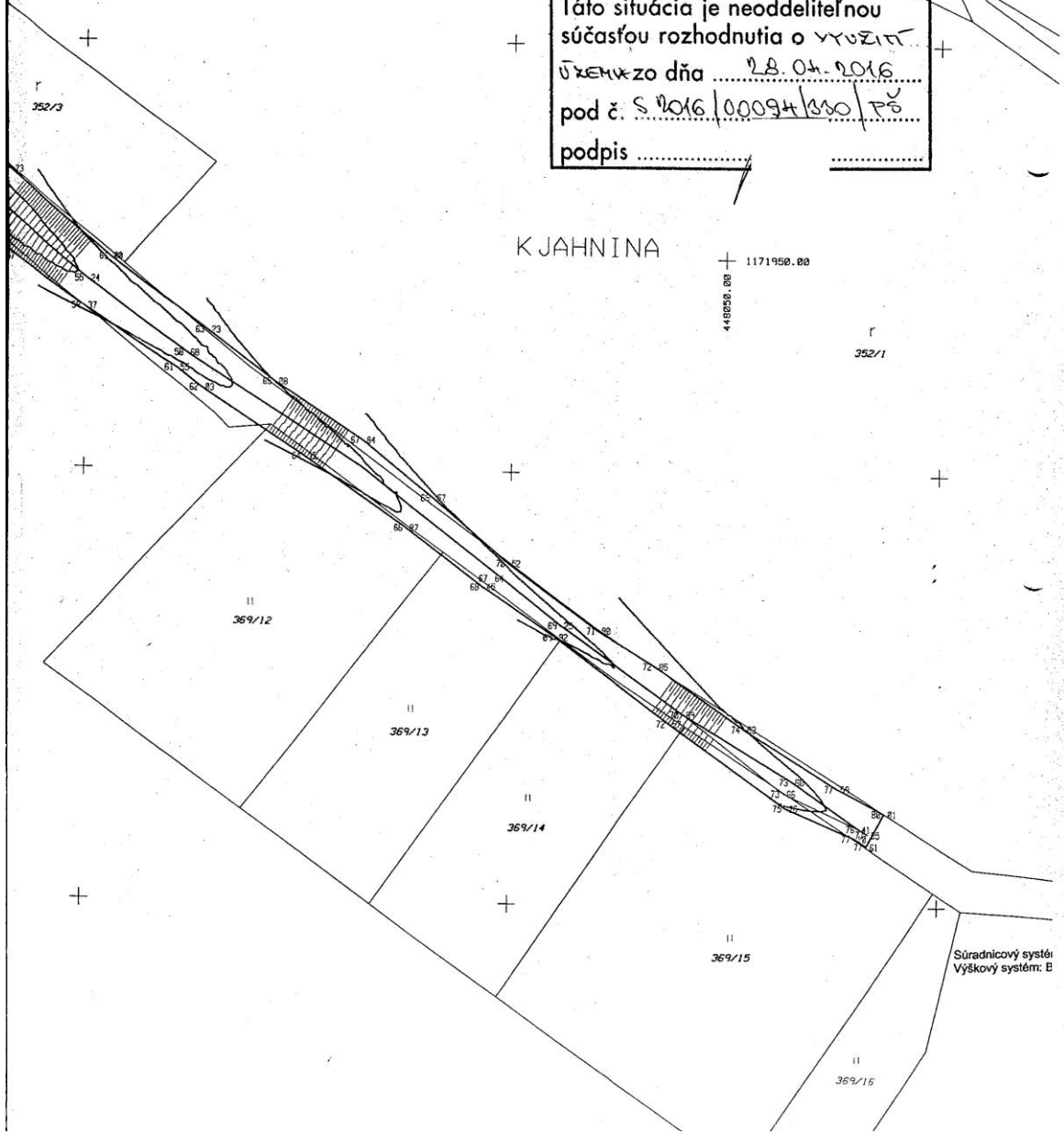

Súradnicový systém:  
Výškový systém: E

NÁZOV STAVBY : „Technická rekultivácia“  
STAVEBNÍK : Obec Ovčiarsko, Hričovská cesta 16, 010 04 Ovčiarsko  
ZHOTOVITEĽ : Združenie OVČIARSKO, Kragujevská 11, 010 01 Žilina  
PROJEKTANT : DOPRAVOPRAJEKT, a.s.

Uloženie zeminy v Ovčiarsku

	jednotka	množstvo	j.c (EUR)	cena celkom (EUR)
poplatok za skládku pre obec	m3	13 143,00	0,80	10 514,40



**ZDRUŽENIE OVČIARSKO**  
 DOPRASTAV - STRABAG - VÁHOSTAV-SK - METROSTAV  
 korešpondenčná adresa: Zdrúženie „Ovčiarско“, Kragujevská 11, 010 01 Žilina



<b>GEODETICKÝ PROTOKOL</b>	číslo			
	objektu	poradové	rok	typ
		024	2016	M/OVC

Stavba:	Technická rekultivácia
Objekt:	
Staničenie:	

Predmet geodetických prác:	Zameranie skládky zeminy v areáli Hospodárskeho dvoru Ovčiarско
Výsledok geodetických prác:	Kubatúra skládky zeminy v areáli HD Ovčiarско k 4.11.2016 je 13 143,0 m3.

Objednávateľ:	Obec Ovčiarско, Hričovská cesta 16, 010 04 Ovčiarско
Stavebný Dozor:	
Zhotoviteľ stavby:	Zdrúženie Ovčiarско
Zhotoviteľ geodet. protokolu	Zdrúženie Ovčiarско
Meral:	Michal Borovička
Vyhotovil:	Ing. Miloš Novák, Michal Borovička

Obsah:	Technická správa - Príloha č. 1 Situácia v M 1:1000 - Príloha č. 2 Zoznam súradníc - Príloha č. 3
--------	---

Poznámky:	
-----------	--

Vyhotovil:

Autorizačne overil:

Prevzal:

**Doprastav, a. s.**  
 GENERÁLNE RIADITEĽSTVO  
 Zdrúženie „OVČIARSKO“  
 stavba: D1 Hričovská - adie - Liet. Lúčka  
 Drieňová 27, 826 56 Bratislava

(pečiatka, dátum)



Náležitostami a pre  
 zodpovedá predpisom  
 (pečiatka, dátum, podpis)

**ZDRUŽENIE OVČIARSKO**

DOPRASTAV - STRABAG - VÁHOSTAV-SK - METROSTAV  
 korešpondenčná adresa: Zdrúženie „Ovčiarsko“, Kragujevská 11, 010 01 Žilina

**Doprastav****STRABAG****METROSTAV**

TECHNICKÁ SPRÁVA	číslo			
	objektu	poradové	rok	typ
		024	2016	M/OVC

**STAVBA**

Stavba: Diaľnica D1 Hričovské Podhradie - Lietavská Lúčka  
Objednávateľ: Obec Ovčiarsko, Hričovská cesta 16, 010 04 Ovčiarsko  
Zhotoviteľ: Zdrúženie Ovčiarsko  
Zhotov. geod. časti: Zdrúženie Ovčiarsko  
 Kragujevská 11, 010 01 Žilina

**PODKLADY**

Súradnicový systém: S-JTSK realizácia JTSK  
Výškový systém: Bpv  
Geodetické základy: body VSD  
Projektová dokumentácia: Dokumentácia pre realizáciu prác stavby Technická rekultivácia, 05/2015

**POPIS PRÁČ**

Charakteristika: Zameranie skládky zeminy v areáli Hospodárskeho dvoru v obci Ovčiarsko.  
Dĺžka / rozloha: Kubatúra skládky zeminy v areáli Hospodárskeho dvoru v obci Ovčiarsko k 4.11.2016 je 13 143,0 m<sup>3</sup>.

**MERAČSKÉ PRÁČE**

Metódy podr. merania: GNSS - RTK - SKPOS,  
 transformačný kľúč RTS\_JTSK  
Pristroje a pomôcky: Leica GPS System 1200  
Presnosť: presnosť merania v rámci siete SKPOS udávaná:  
 horizontálna  $\pm 20$  mm, vertikálna  $\pm 40$  mm  
Vykonal: Michal Borovička  
Dátum: 4.11.2016

**KANCELÁRSKE PRÁČE**

Popis prác: Kubatúra skládky bola vypočítaná pomocou digitálnych terénnych modelov.  
Použitý SW: AutoCAD NeuMap 2014, MS Office  
Vykonal: Ing. Miloš Novák, Michal Borovička  
Dátum: 7.11.2016  
Kontroloval: Ing. Miloš Novák

Autorizačne overil Ing. Miloš Novák:



Náležitostami a presnosťou zodpovedá pre  
 (pečiatka, dátum, podpis)

SITUÁCIA ZO ZAMERANIA SKLÁDKY ZEMINY V AREA

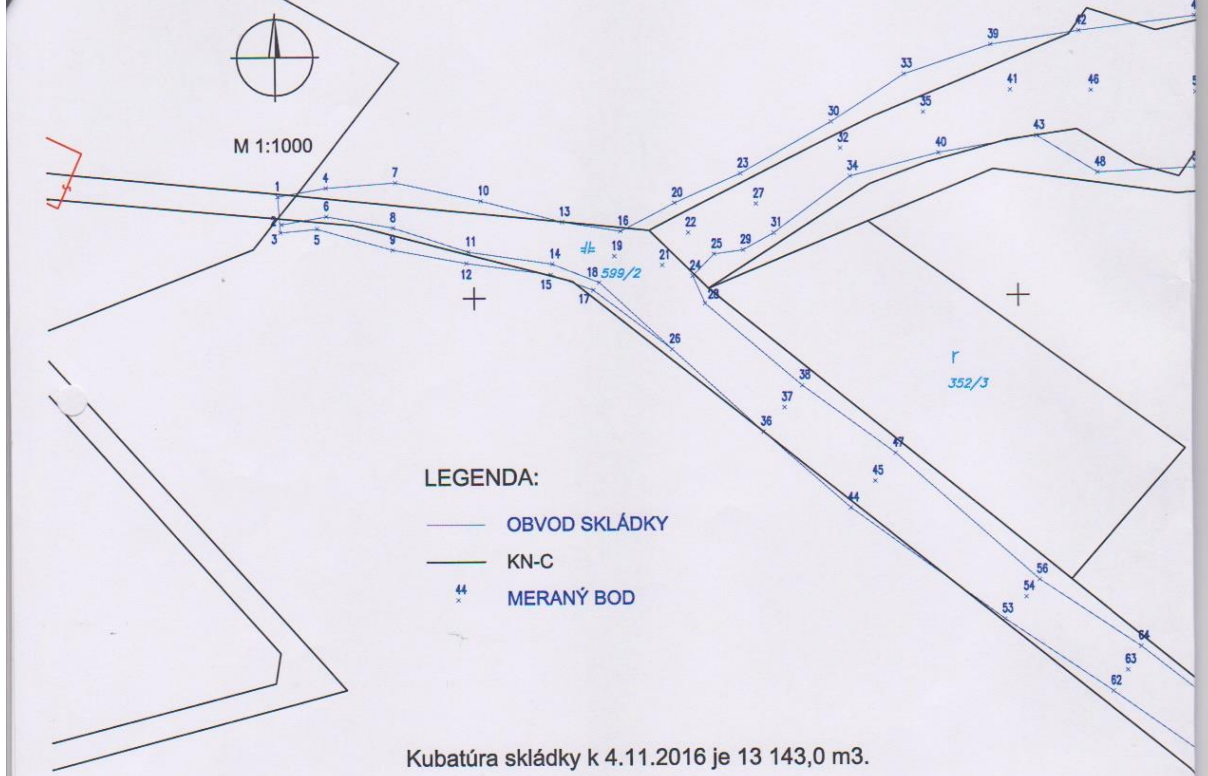

- LEGENDA:
- OBVOD SKLÁDKY
  - KN-C
  - × MERANÝ BOD

Kubatúra skládky k 4.11.2016 je 13 143,0 m3.

1172000.00  
4482000.00

Autorizačne overil Ing. Miloš Novák:



Náležitostami a presnosťou zodpoveda predpisom.  
(pečiatka, dátum, podpis)

+

+

LI HD OVČIARSKO

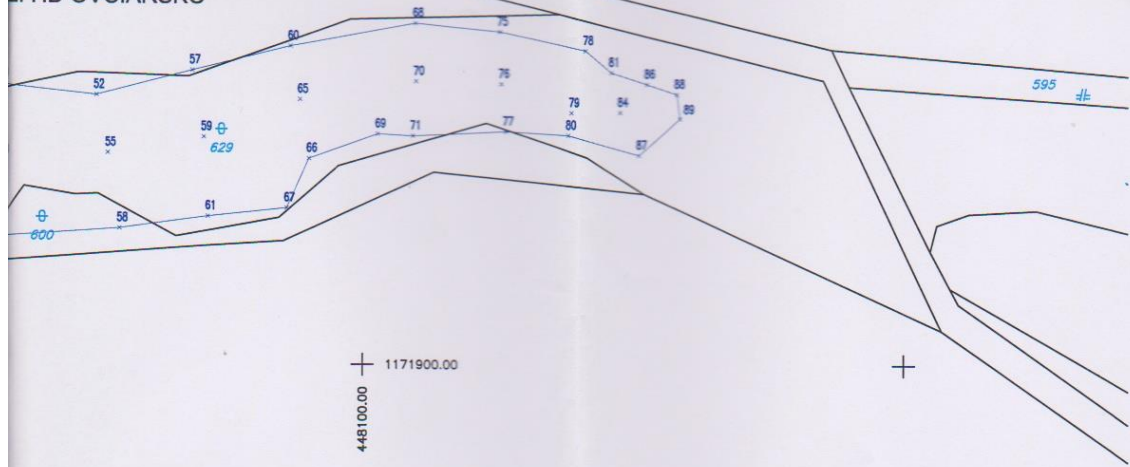

Kjahnina

r  
352/1

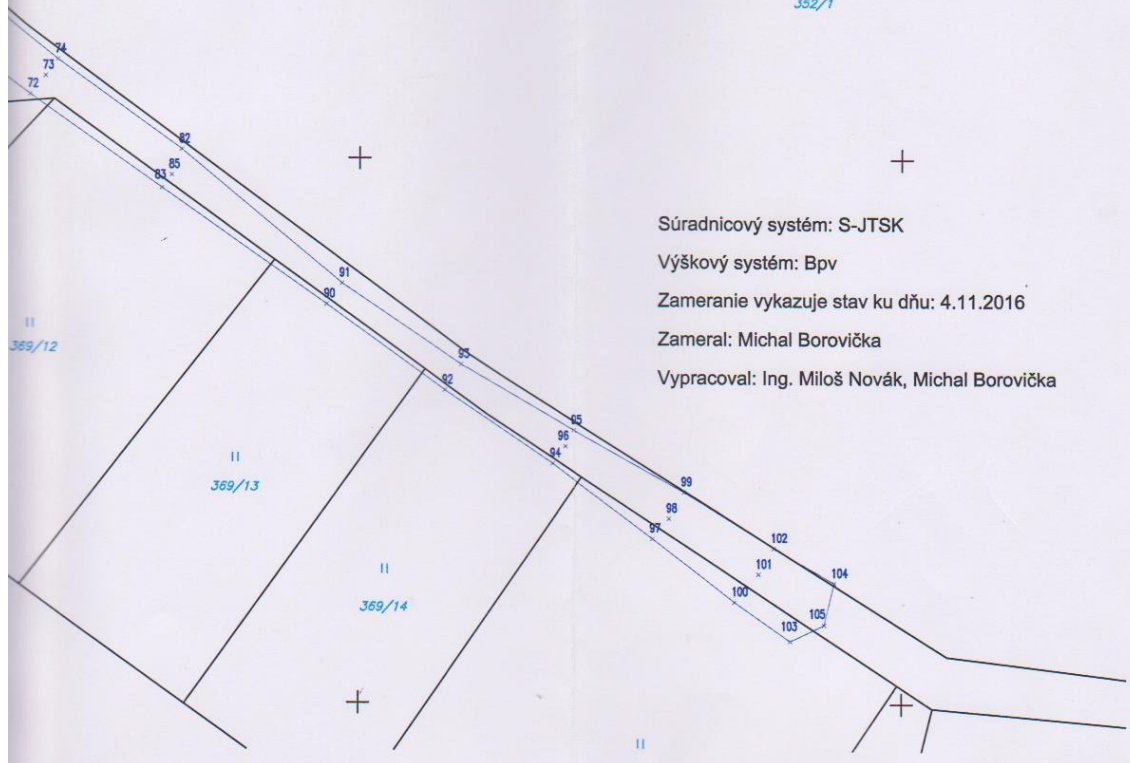

Súradnicový systém: S-JTSK

Výškový systém: Bpv

Zameranie vykazuje stav ku dňu: 4.11.2016

Zameral: Michal Borovička

Vypracoval: Ing. Miloš Novák, Michal Borovička

ZOZNAM SÚRADNÍČ	číslo			
	objektu	poradové	rok	typ
	101-00	024	2016	M/OVC

Stavba: Diaľnica D1 Hričovské Podhradie - Lietavská Lúčka

Objekt: 101-00 Diaľnica D1 km 24,000 - 35,435

Staničenie: km 24,000 - 35,435

Súrad. systém: S-JTSK realizácia JTSK

Výšk. systém: Bpv

číslo bodu	Y [m]	X [m]	Z [m]	popis bodu
1	448336,03	1171880,96	444,56	skládka výrubu - RD Ovčiarско
2	448335,34	1171886,08	444,08	skládka výrubu - RD Ovčiarско
3	448335,58	1171887,57	443,29	skládka výrubu - RD Ovčiarско
4	448327,19	1171879,45	445,97	skládka výrubu - RD Ovčiarско
5	448328,84	1171886,93	443,93	skládka výrubu - RD Ovčiarско
6	448327,11	1171884,68	445,73	skládka výrubu - RD Ovčiarско
7	448314,37	1171878,56	446,88	skládka výrubu - RD Ovčiarско
8	448314,84	1171886,88	447,05	skládka výrubu - RD Ovčiarско
9	448314,91	1171890,92	445,24	skládka výrubu - RD Ovčiarско
10	448298,64	1171882,07	448,24	skládka výrubu - RD Ovčiarско
11	448301,04	1171891,42	448,14	skládka výrubu - RD Ovčiarско
12	448301,38	1171893,52	446,88	skládka výrubu - RD Ovčiarско
13	448283,76	1171886,05	449,46	skládka výrubu - RD Ovčiarско
14	448285,63	1171893,79	449,64	skládka výrubu - RD Ovčiarско
15	448285,90	1171895,76	448,55	skládka výrubu - RD Ovčiarско
16	448273,05	1171887,79	450,30	skládka výrubu - RD Ovčiarско
17	448278,10	1171898,61	449,58	skládka výrubu - RD Ovčiarско
18	448277,02	1171897,25	449,99	skládka výrubu - RD Ovčiarско
19	448274,22	1171892,39	450,12	skládka výrubu - RD Ovčiarско
20	448263,03	1171882,66	451,12	skládka výrubu - RD Ovčiarско
21	448265,40	1171894,10	450,79	skládka výrubu - RD Ovčiarско
22	448260,58	1171888,15	451,36	skládka výrubu - RD Ovčiarско
23	448250,88	1171877,29	452,92	skládka výrubu - RD Ovčiarско
24	448259,81	1171896,14	451,40	skládka výrubu - RD Ovčiarско
25	448255,85	1171892,13	451,93	skládka výrubu - RD Ovčiarско
26	448263,71	1171909,61	451,18	skládka výrubu - RD Ovčiarско
27	448248,06	1171882,89	452,85	skládka výrubu - RD Ovčiarско
28	448257,57	1171901,22	451,46	skládka výrubu - RD Ovčiarско
29	448250,48	1171891,36	452,45	skládka výrubu - RD Ovčiarско
30	448234,08	1171867,83	455,61	skládka výrubu - RD Ovčiarско
31	448244,79	1171888,26	452,95	skládka výrubu - RD Ovčiarско
32	448232,43	1171872,70	455,54	skládka výrubu - RD Ovčiarско
33	448220,58	1171859,12	457,91	skládka výrubu - RD Ovčiarско
34	448230,72	1171877,90	455,53	skládka výrubu - RD Ovčiarско
35	448217,12	1171866,13	457,95	skládka výrubu - RD Ovčiarско
36	448247,07	1171924,89	453,42	skládka výrubu - RD Ovčiarско
37	448243,15	1171920,43	453,50	skládka výrubu - RD Ovčiarско
38	448239,87	1171916,38	453,58	skládka výrubu - RD Ovčiarско
39	448204,60	1171853,80	460,12	skládka výrubu - RD Ovčiarско
40	448214,41	1171873,67	458,00	skládka výrubu - RD Ovčiarско
41	448201,08	1171862,15	460,09	skládka výrubu - RD Ovčiarско
42	448188,41	1171851,35	462,21	skládka výrubu - RD Ovčiarско
43	448196,31	1171870,63	460,54	skládka výrubu - RD Ovčiarско
44	448231,16	1171938,94	455,45	skládka výrubu - RD Ovčiarско
45	448226,64	1171934,02	455,54	skládka výrubu - RD Ovčiarско
46	448186,22	1171862,34	462,03	skládka výrubu - RD Ovčiarско
47	448222,81	1171928,95	455,69	skládka výrubu - RD Ovčiarско
48	448185,16	1171877,51	462,28	skládka výrubu - RD Ovčiarско
49	448167,03	1171848,70	465,15	skládka výrubu - RD Ovčiarско
50	448166,96	1171862,75	464,85	skládka výrubu - RD Ovčiarско
51	448167,15	1171876,65	465,26	skládka výrubu - RD Ovčiarско
52	448149,08	1171850,62	467,34	skládka výrubu - RD Ovčiarско
53	448202,97	1171959,53	458,92	skládka výrubu - RD Ovčiarско
54	448199,00	1171955,44	458,99	skládka výrubu - RD Ovčiarско

číslo bodu	Y [m]	X [m]	Z [m]	popis bodu
55	448146,94	1171861,21	467,68	skládka výrubu - RD Ovčiarско
56	448196,56	1171952,31	459,11	skládka výrubu - RD Ovčiarско
57	448131,45	1171846,01	470,26	skládka výrubu - RD Ovčiarско
58	448144,72	1171875,06	468,25	skládka výrubu - RD Ovčiarско
59	448129,29	1171858,22	470,18	skládka výrubu - RD Ovčiarско
60	448113,39	1171841,46	472,93	skládka výrubu - RD Ovčiarско
61	448128,51	1171872,77	470,31	skládka výrubu - RD Ovčiarско
62	448183,16	1171972,84	460,96	skládka výrubu - RD Ovčiarско
63	448180,48	1171968,96	460,90	skládka výrubu - RD Ovčiarско
64	448178,00	1171964,66	461,06	skládka výrubu - RD Ovčiarско
65	448111,61	1171851,23	472,78	skládka výrubu - RD Ovčiarско
66	448109,96	1171862,08	472,75	skládka výrubu - RD Ovčiarско
67	448114,03	1171871,21	472,64	skládka výrubu - RD Ovčiarско
68	448090,41	1171837,20	475,95	skládka výrubu - RD Ovčiarско
69	448097,27	1171857,57	474,64	skládka výrubu - RD Ovčiarско
70	448090,22	1171847,86	475,64	skládka výrubu - RD Ovčiarско
71	448090,80	1171857,89	475,63	skládka výrubu - RD Ovčiarско
72	448160,74	1171988,74	463,10	skládka výrubu - RD Ovčiarско
73	448157,89	1171985,30	463,23	skládka výrubu - RD Ovčiarско
74	448155,64	1171982,28	463,37	skládka výrubu - RD Ovčiarско
75	448074,84	1171838,76	477,58	skládka výrubu - RD Ovčiarско
76	448074,55	1171848,34	477,52	skládka výrubu - RD Ovčiarско
77	448073,75	1171857,06	478,53	skládka výrubu - RD Ovčiarско
78	448058,76	1171842,15	479,01	skládka výrubu - RD Ovčiarско
79	448061,41	1171853,57	478,66	skládka výrubu - RD Ovčiarско
80	448062,01	1171857,74	479,27	skládka výrubu - RD Ovčiarско
81	448053,88	1171846,13	479,23	skládka výrubu - RD Ovčiarско
82	448132,77	1171998,63	465,79	skládka výrubu - RD Ovčiarско
83	448136,41	1172005,77	465,76	skládka výrubu - RD Ovčiarско
84	448052,23	1171853,47	481,01	skládka výrubu - RD Ovčiarско
85	448134,65	1172003,36	465,76	skládka výrubu - RD Ovčiarско
86	448047,33	1171848,25	479,89	skládka výrubu - RD Ovčiarско
87	448048,79	1171861,32	481,41	skládka výrubu - RD Ovčiarско
88	448041,79	1171850,12	480,63	skládka výrubu - RD Ovčiarско
89	448041,20	1171854,63	481,02	skládka výrubu - RD Ovčiarско
90	448106,06	1172026,92	468,50	skládka výrubu - RD Ovčiarско
91	448103,23	1172023,07	468,75	skládka výrubu - RD Ovčiarско
92	448084,23	1172042,60	470,45	skládka výrubu - RD Ovčiarско
93	448081,22	1172037,87	470,57	skládka výrubu - RD Ovčiarско
94	448064,35	1172056,02	472,33	skládka výrubu - RD Ovčiarско
95	448060,41	1172049,93	472,65	skládka výrubu - RD Ovčiarско
96	448061,96	1172052,85	472,33	skládka výrubu - RD Ovčiarско
97	448045,87	1172069,75	474,26	skládka výrubu - RD Ovčiarско
98	448042,80	1172066,09	474,33	skládka výrubu - RD Ovčiarско
99	448040,08	1172061,27	474,48	skládka výrubu - RD Ovčiarско
100	448030,77	1172081,37	476,33	skládka výrubu - RD Ovčiarско
101	448026,33	1172076,27	476,61	skládka výrubu - RD Ovčiarско
102	448023,52	1172071,50	477,09	skládka výrubu - RD Ovčiarско
103	448020,48	1172088,57	477,70	skládka výrubu - RD Ovčiarско
104	448012,43	1172077,91	478,87	skládka výrubu - RD Ovčiarско
105	448014,27	1172085,53	478,67	skládka výrubu - RD Ovčiarско

Autorizačne overil: Ing. Miloš Novák



Dňa: 7.11.2016  
Spracoval: Michal Borovička

Náležitostami a presnosťou zodpovedá preu,  
(pečiatka, dátum, podpis)